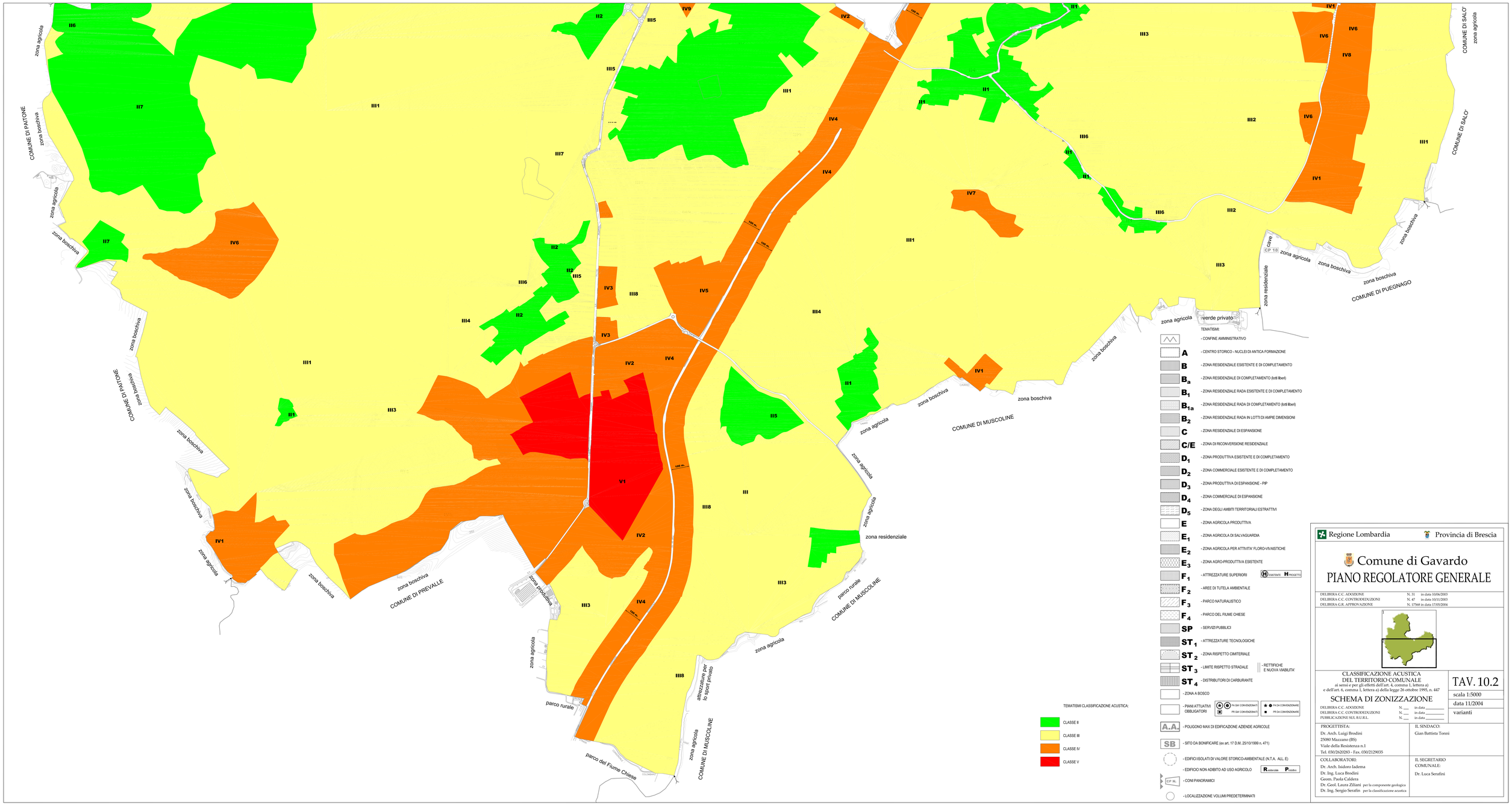

Regione Lombardia — Provincia di Brescia

Comune di Gavardo
PIANO REGOLATORE GENERALE

DELIBERA C.C. ADOZIONE	N. 31	in data 10/06/2003
DELIBERA C.C. CONTRODEDUZIONI	N. 47	in data 10/11/2003
DELIBERA G.R. APPROVAZIONE	N. 17568	in data 17/05/2004

CLASSIFICAZIONE ACUSTICA DEL TERRITORIO COMUNALE
ai sensi e per gli effetti dell'art. 4, comma 1, lettera a) e dell'art. 6, comma 1, lettera a) della legge 26 ottobre 1995, n. 447

SCHEMA DI ZONIZZAZIONE

DELIBERA C.C. ADOZIONE:	N. ___	in data _____
DELIBERA C.C. CONTRODEDUZIONI	N. ___	in data _____
PUBBLICAZIONE SUL B.U.R.L.	N. ___	in data _____

TAV. 10.2

scala 1:5000

data 11/2004

varianti

PROGETTISTA:
Dr. Arch. Luigi Brodini
25080 Mazzano (BS)
Viale della Resistenza n.1
Tel. 030/2620283 - Fax. 030/2129035

IL SINDACO:
Gian Battista Tonni

COLLABORATORI:
Dr. Arch. Isidoro Iadema
Dr. Ing. Luca Brodini
Geom. Paola Caldera
Dr. Geol. Laura Ziliani per la componente geologica
Dr. Ing. Sergio Serafin per la classificazione acustica

IL SEGRETARIO COMUNALE:
Dr. Luca Serafini