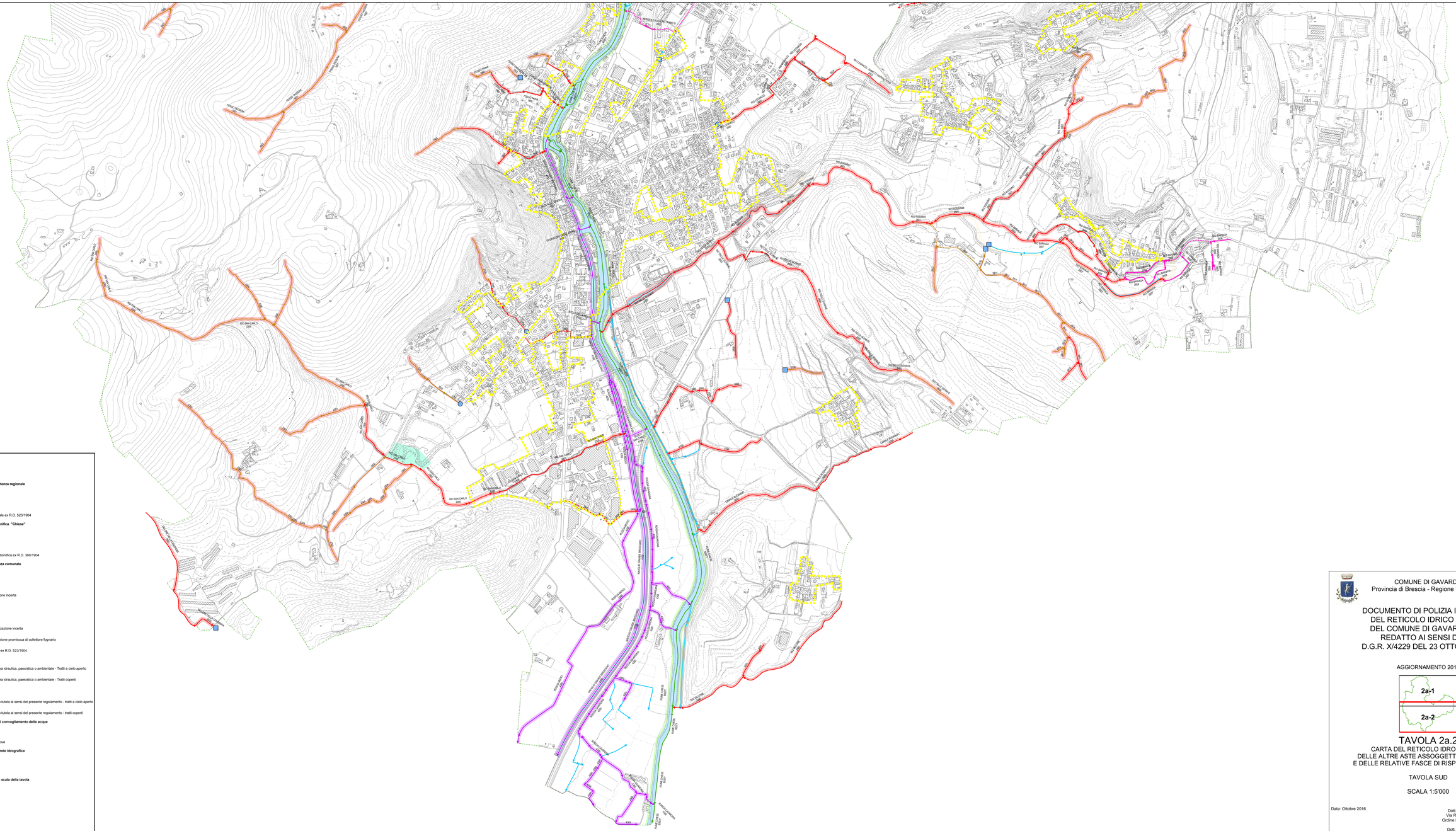

Legenda

Perimetro del centro edificato

Corsi d'acqua del reticolo principale di competenza regionale

- Tratti a cielo aperto
- Tratti coperti
- Fascia di rispetto del reticolo principale ex R.D. 523/1904

Corsi d'acqua del reticolo del Consorzio di Bonifica "Chiese"

- Tratti a cielo aperto
- Tratti coperti
- Fascia di competenza del reticolo di bonifica ex R.D. 368/1904

Corsi d'acqua del reticolo minore di competenza comunale

- Tratti demaniali a cielo aperto
- Tratti demaniali coperti
- Tratti demaniali coperti di localizzazione incerta
- Tratti non demaniali a cielo aperto
- Tratti non demaniali coperti
- Tratti non demaniali coperti di localizzazione incerta
- Tratti demaniali coperti svolgenti funzione promiscua di collettore fognario
- Fascia di rispetto del reticolo minore ex R.D. 523/1904

Altri corsi d'acqua

- Aste private di significativa importanza idraulica, paesistica o ambientale - Tratti a cielo aperto
- Aste private di significativa importanza idraulica, paesistica o ambientale - Tratti coperti
- Fascia di tutela del reticolo privato
- Altri corsi d'acqua non assoggettati a tutela ai sensi del presente regolamento - tratti a cielo aperto
- Altri corsi d'acqua non assoggettati a tutela ai sensi del presente regolamento - tratti coperti

Percorsi di viabilità con funzione promiscua di convogliamento delle acque

- Viabilità promiscua
- Fascia di tutela della viabilità promiscua

Recapito delle aste idriche disconnesse dalla rete idrografica

- Alto spaglio sui terreni
- Recapito in fognatura

Alvei rappresentabili come elementi areali alla scala della tavola

Vasca di laminazione Rio San Carlo

Ampiezza delle fasce di rispetto e tutela

- Fascia di 10 m
- Fascia di 4 m
- Fascia di 1 m

COMUNE DI GAVARDO
Provincia di Brescia - Regione Lombardia

DOCUMENTO DI POLIZIA IDRAULICA DEL RETICOLO IDRICO MINORE DEL COMUNE DI GAVARDO (BS) REDATTO AI SENSI DELLA D.G.R. X/4229 DEL 23 OTTOBRE 2015

AGGIORNAMENTO 2016

2a-1

2a-2

TAVOLA 2a.2

CARTA DEL RETICOLO IDROGRAFICO,
DELLE ALTRE ASTE ASSOGGETTATE A TUTELA
E DELLE RELATIVE FASCE DI RISPETTO E TUTELA

TAVOLA SUD

SCALA 1:5'000

Data: Ottobre 2016

Dott. Ing. Giuseppe Negrinelli
Via Rezzole, 10 - Rezzato (BS)
Ordine Ingegneri di Brescia n° 1564

Dott. Ing. Antonio Di Pasquale
Via Belpietro, 15 - Brescia
Ordine Ingegneri di Brescia n° 3362