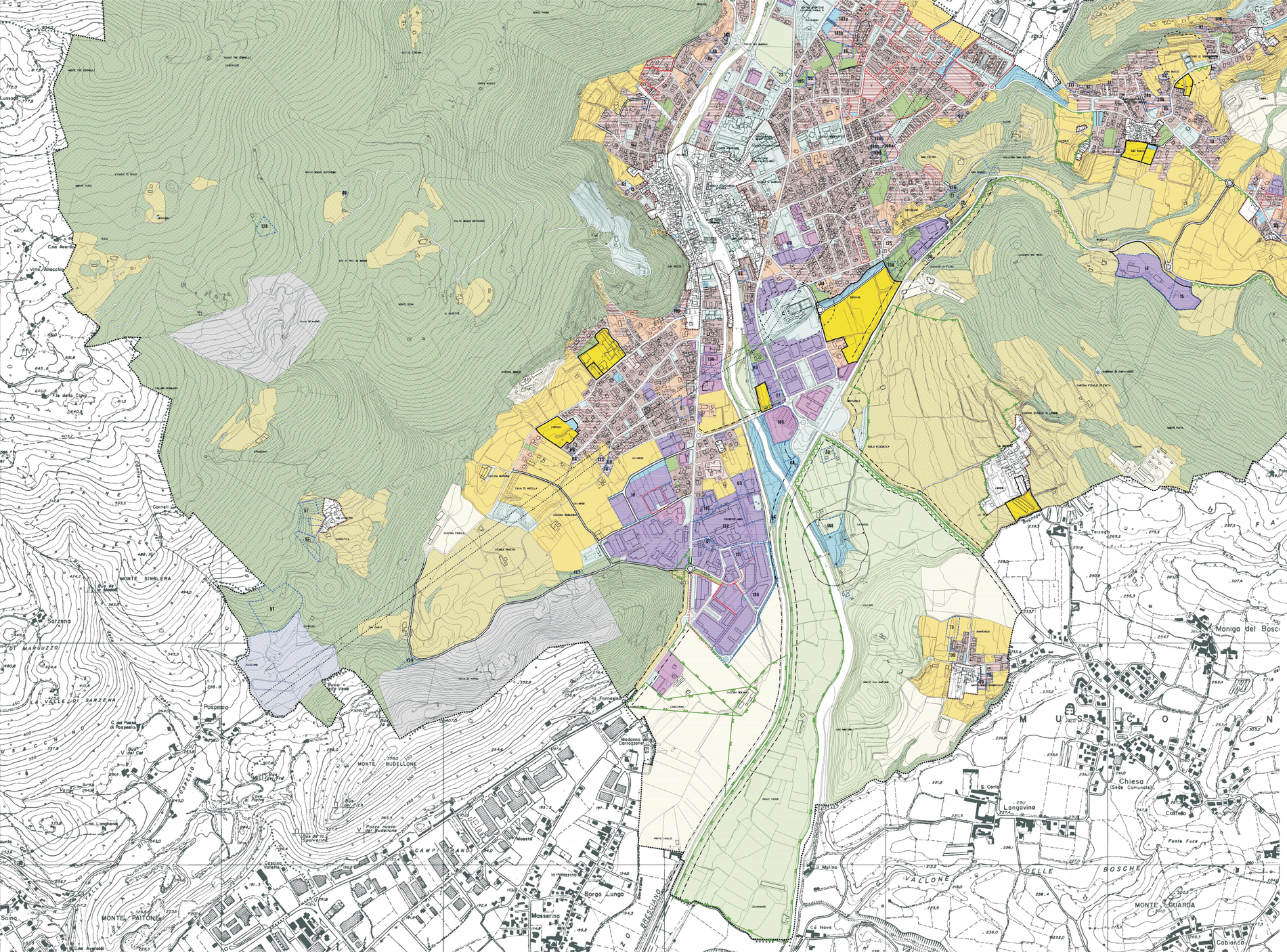

LEGENDA

- Fiume di natura formazione
- Ambiti residenziali consolidati classe 1
- Ambiti residenziali consolidati classe 2
- Ambiti residenziali di salvaguardia
- Ambiti residenziali di trasformazione
- Verde privato
- Ambiti commerciali/terziari consolidati
- Ambiti produttivi consolidati
- Ambiti di tutela paesistico ambientale/ Verde
- Ambiti rurali di salvaguardia ambientale
- Ambiti rurali di tutela dell'edificato
- Ambiti agricoli produttivi
- Ambito del Basso Chiese
- Ambiti estrattivi
- Demani pubblici e di interesse pubblico e generale esistenti
- Demani pubblici e di interesse pubblico e generale di progetto
- Ambiti per la produzione di energia da fonti rinnovabili
- Ambiti di trasformazione (Documento di Piano)
- Comparti soggetti a piano attuativo vigente, in itinere o residuo da PTO
- Comparti soggetti a piano attuativo vigente da ex. ST5(c)
- Cono panoramico
- Fascia di rispetto del cimitero
- Fascia di rispetto dei depuratori
- Fascia di rispetto delle strade
- Fascia di rispetto delle ferrovie
- Fascia di rispetto dei depuratori
- Viabilità di progetto

COMUNE DI GAVARDO
Provincia di Brescia

PIANO DI GOVERNO DEL TERRITORIO
Approvato con delibera C.C. n° 5 del 10/02/2015, sulla B.U.R.L. n° 20 del 20/05/2015

ai sensi della Legge Regionale 11 marzo 2005, n° 12 e s.m.e.i.
Modificato in base alle osservazioni accolte e al parere di compatibilità al PTCP - 2013

VARIANTE AL PIANO DI GOVERNO DEL TERRITORIO VIGENTE - 2013

VARIANTE AL PIANO DI GOVERNO DEL TERRITORIO VIGENTE A SEGUITO DEL PROGETTO DEL NUOVO DEPURATORE E CONTESTUALE APPOSIZIONE DEI VINCOLI PREORDINATI ALL'ESPROPRIO, APPROVATI CON DCC ..... DEL .....

PIANO DELLE REGOLE

R.1.1b

Ricognizione e classificazione
degli ambiti del territorio comunale - sud

scala 1:5.000

Il Sindaco

Il Responsabile del Procedimento

Il Segretario

Adottato con delibera del C.C. n° ..... del.....
Approvato con delibera del C.C. n° ..... del.....
Pubblicato sul B.U.R.L. n° ..... del.....

ESTENSORE VARIANTE
Arch. Antonio Rubagotti

COLLABORATORI
Arch. Raffaella Camisani
Matteo Rizzi

ESTENSORI PGT
Arch. Antonio Rubagotti
Arch. Michele De Crescho
Arch. Massimo Giuliani
Arch. Riccardo Papa
Arch. Rossella Corvati

architettura e territorio
studio associato